

Provincia di Frosinone
Comune di Coreno Ausonio
Ufficio Cave

PROT. : 3291
DATA : 12 GIU. 2017



**COMUNE DI
CORENO AUSONIO (FR)**
Medaglia d'argento al merito civile
Piazza Umberto I, 1
Tel 0776 996024 - Fax 0776 997019
comune.corenoausonio.fr@messagingpec.it

**AVVISO PUBBLICO
PER PROCEDURA DI VALUTAZIONE DI IMPATTO AMBIENTALE**

Con il presente avviso si comunica alla cittadinanza e agli interessati che con prot. **2918 del 23/05/2017** è stato acquisito agli atti di questo Ente un progetto con richiesta di valutazione di compatibilità ambientale per il seguente intervento di cui si riportano i dati salienti:

TITOLO PROGETTO	Piano di coltivazione e recupero ambientale della cava di calcare "Perlato Royal Coreno ®" in località "Piagnano", nel Comune di Coreno Ausonio (Fr)
LOCALIZZAZIONE	Foglio 14 mappali 188 – 191 – 192 – 193 -196 – 341 – 406 – 445 – 642 – 644 – 646 – 648 Foglio 15 mappale 356
SUPERFICIE DI INTERVENTO	≈ 39.800 m ²
TIPO DI INTERVENTO	Apertura nuova cava per estrazione di blocchi e pietrame
RIFERIMENTO LEGISLATIVO	L.R. 17/2004 art. 30 (Disciplina organica in materia di cave e torbiere - Apertura di nuove cave e torbiere ed ampliamenti)
VOLUME DI SCAVO TOTALE	≈ 685.000 m ³
SOCIETÀ PROPONENTE	LARS Estrazione Marmi Inerti calcarei S.r.l. Contrada Torolongo 6 -03040 Coreno Ausonio (Fr)

Si allega al presente avviso:

- *Nota di trasmissione degli elaborati del progetto (prot. 2918 del 23/05/2017);*
- *Tavola 03 "Inquadramento territoriale su CTR";*
- *Tavola 04 "Inquadramento territoriale su foto aerea";*
- *Tavola 05 "Inquadramento territoriale su catastale";*

I restanti elaborati del progetto, (fra i quali il Piano di coltivazione della cava, il Piano di recupero ambientale, lo Studio di Impatto Ambientale e la Sintesi Non Tecnica) sono consultabili, oltre che presso le altre sedi competenti (Regione Lazio – Direzione Regionale Valutazioni Ambientali e Bonifiche – Area V.I.A., Viale del Tintoretto, 432, cap 00142 Roma; Provincia di Frosinone – Area Ambiente e Pianificazione Territoriale, cap 03100 Frosinone), presso la sede di questo Ente al seguente indirizzo:

Comune di Coreno Ausonio – Ufficio tecnico – Piazza Umberto I, 1 – 03040 Coreno Ausonio (Fr).

Ai sensi dell'art 24 del D.Lgs.152/06 e s.m.i., chiunque intenda fornire elementi conoscitivi e valutativi concernenti i possibili effetti dell'intervento medesimo può presentare, in forma scritta, (anche via PEC all'indirizzo comune.corenoausonio.fr@messaggipec.it), nel termine di 45 gg (quarantacinque giorni) a decorrere dalla data di pubblicazione del presente avviso, osservazioni sull'opera in oggetto.

Il presente avviso viene inviato, per quanto di competenza, alla Direzione Regionale Valutazioni Ambientali e Bonifiche – Area Valutazione Impatto Ambientale, la quale, come da nota acquisita agli atti con prot. 3227 del 07/06/2017, ha già provveduto a convocare presso il proprio Ufficio una seduta della Conferenza di Servizi in data **05/07/2017 alle ore 10:30.**



UFFICIO TECNICO
Il Responsabile del Servizio
Ing. Giuseppe Di Siena

A handwritten signature in black ink, appearing to read "Giuseppe Di Siena", written over the printed name.

Comune di Coreno Ausonio
 Provincia di Frosinone

Protocollo 0002918 del 23-05-2017
 in Arrivo
 Categoria 6 Classe 9
 Ore: 11:41:22

COMUNE DI CORENO AUSONIO (FR)
 Protocollo n. 23-05-2017

Comune di Coreno Ausonio
Piazza Umberto I
Coreno Ausonio 03040 FR

Oggetto: Richiesta di giudizio di compatibilità ambientale. Piano di coltivazione e recupero ambientale della cava di calcare "Perlato Royal Coreno ®" in località "Piagnano", nel Comune di Coreno Ausonio (FR)"

Con la presente si trasmette copia del progetto indicato, per assolvere all'obbligo di pubblicazione dettato dalla procedura di Valutazione di Impatto Ambientale, attivata in data odierna, come da pubblicazione allegata.

Il progetto si compone dei seguenti elaborati:

		CAPITOLI	
ELABORATO 1	A	Introduzione	
	B	Piano di Ricerca	
	C	Piano di Coltivazione	
	D	Piano di recupero ambientale	
	E	Computo metrico-estimativo	
	F	Materiale Raro e importanza economica sovracomunale dell'azienda	
	G	Impianti	
	H	Piano di gestione dei rifiuti di estrazione	
	I	Studio geologico, geotecnico e geominerario	
	J	Studio naturalistico, faunistico, vegetazionale	
	K	Verifica aspetti urbanistici	
	L	Verifica aspetti vincolistici	
	M	Documentazione fotografica	
EL.2	N	Rilievo dello stato di fatto	
EL.3	O	Sezioni dello stato di fatto, di progetto e di riassetto morfologico	
EL.4	P	Piano di recupero ambientale. Stato finale	
EL.5	Q	Documento di Sicurezza e Salute	
EL.6	R	Valutazione di Impatto Ambientale	
	S	Sintesi non tecnica	

Copia degli stessi è depositata in data odierna presso le sedi indicate dalla norma.

Coreno Ausonio, il 23/05/2017

LARS ESTRAZIONE MARMII
INERTI CALCAREI S.R.L.
 C.da Torolongo 6, Coreno Ausonio (FR)
 P.IVA 02879970602

Coreno Ausonio Contrada Torolongo, 6 - 03040 (Fr) C.F./Partita IVA: 02879970602 - PEC: larsmarmi@pec.it

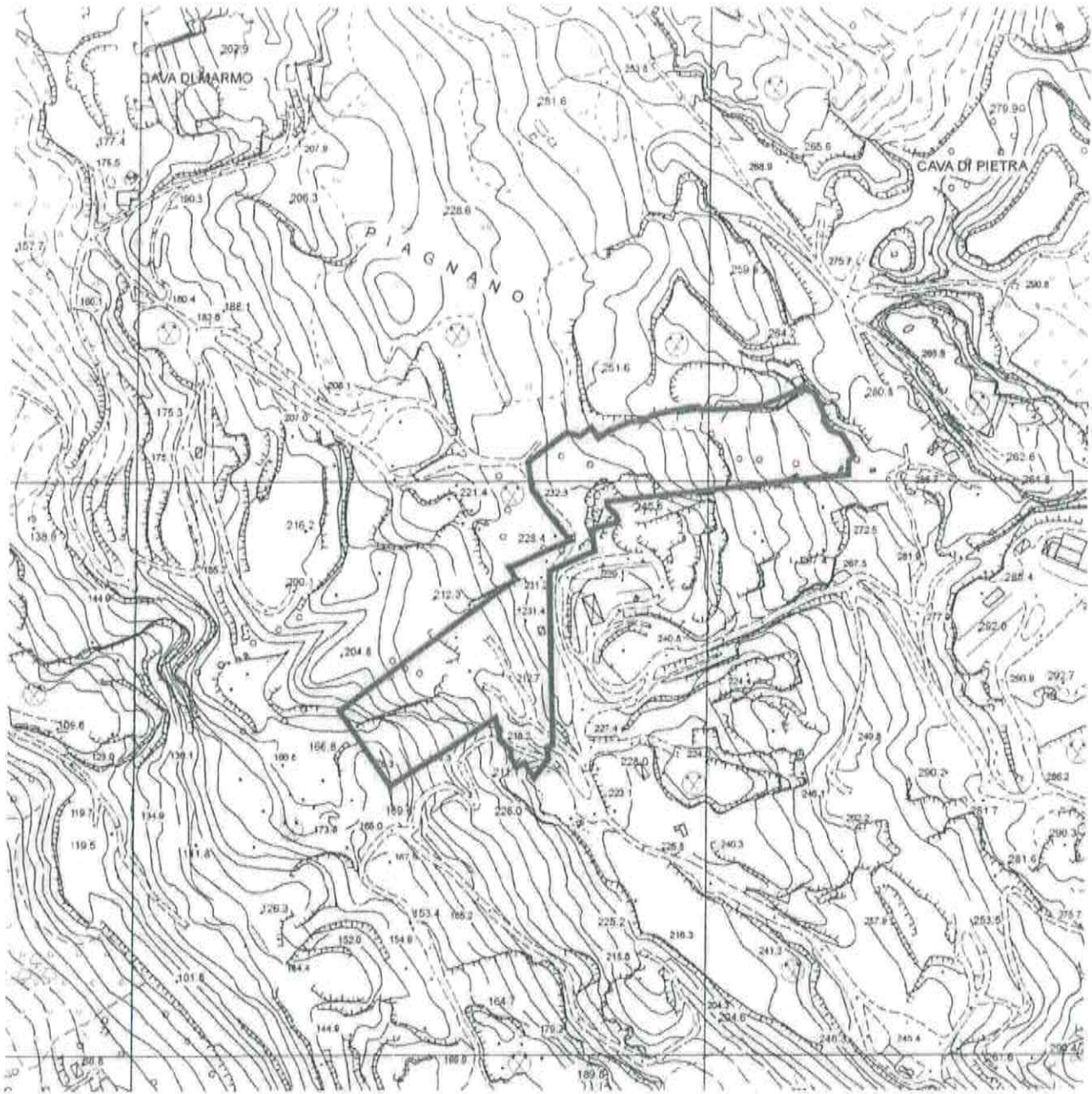

LEGENDA



Limite area di intervento

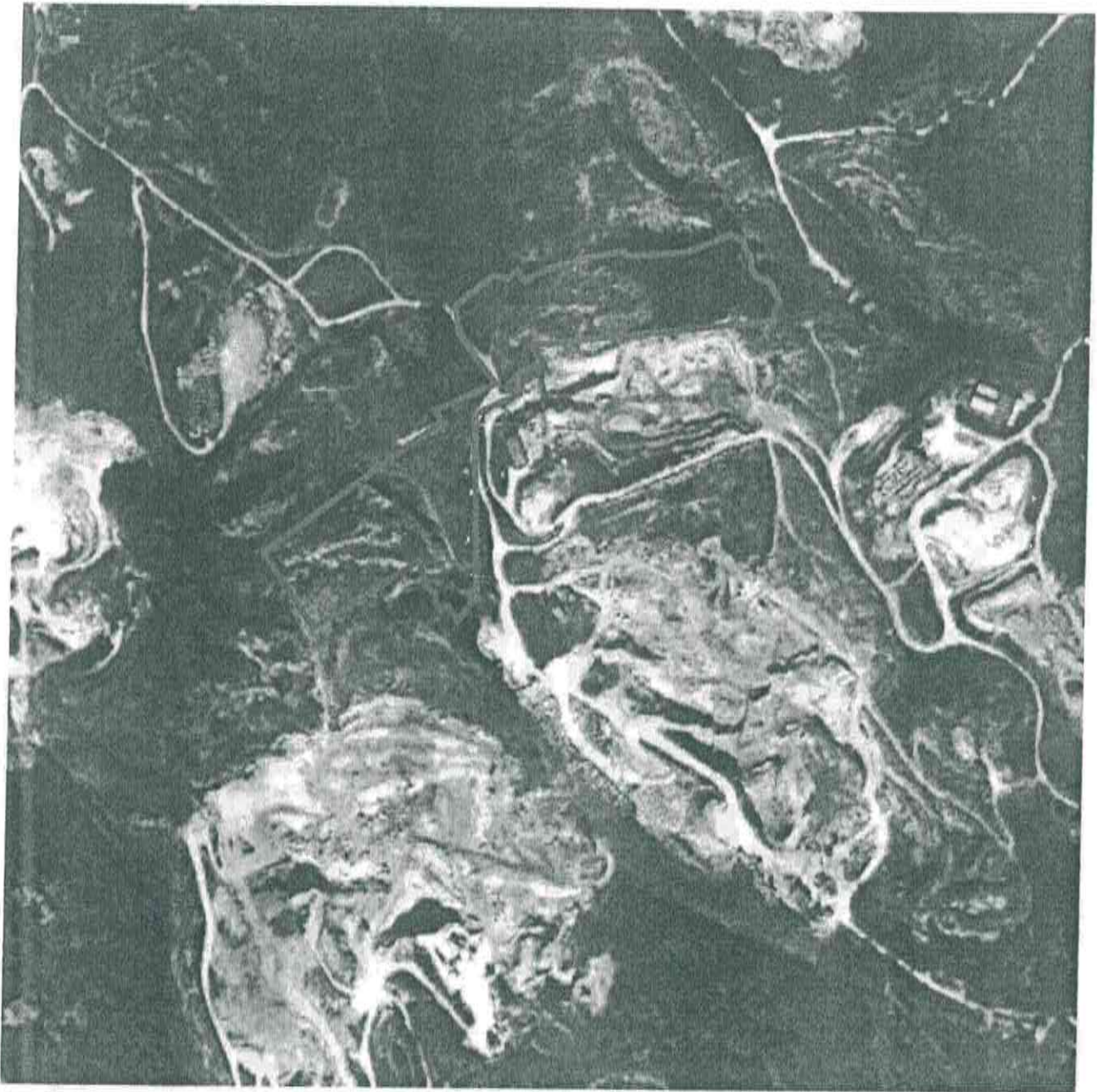

LEGENDA:



Limite area di intervento

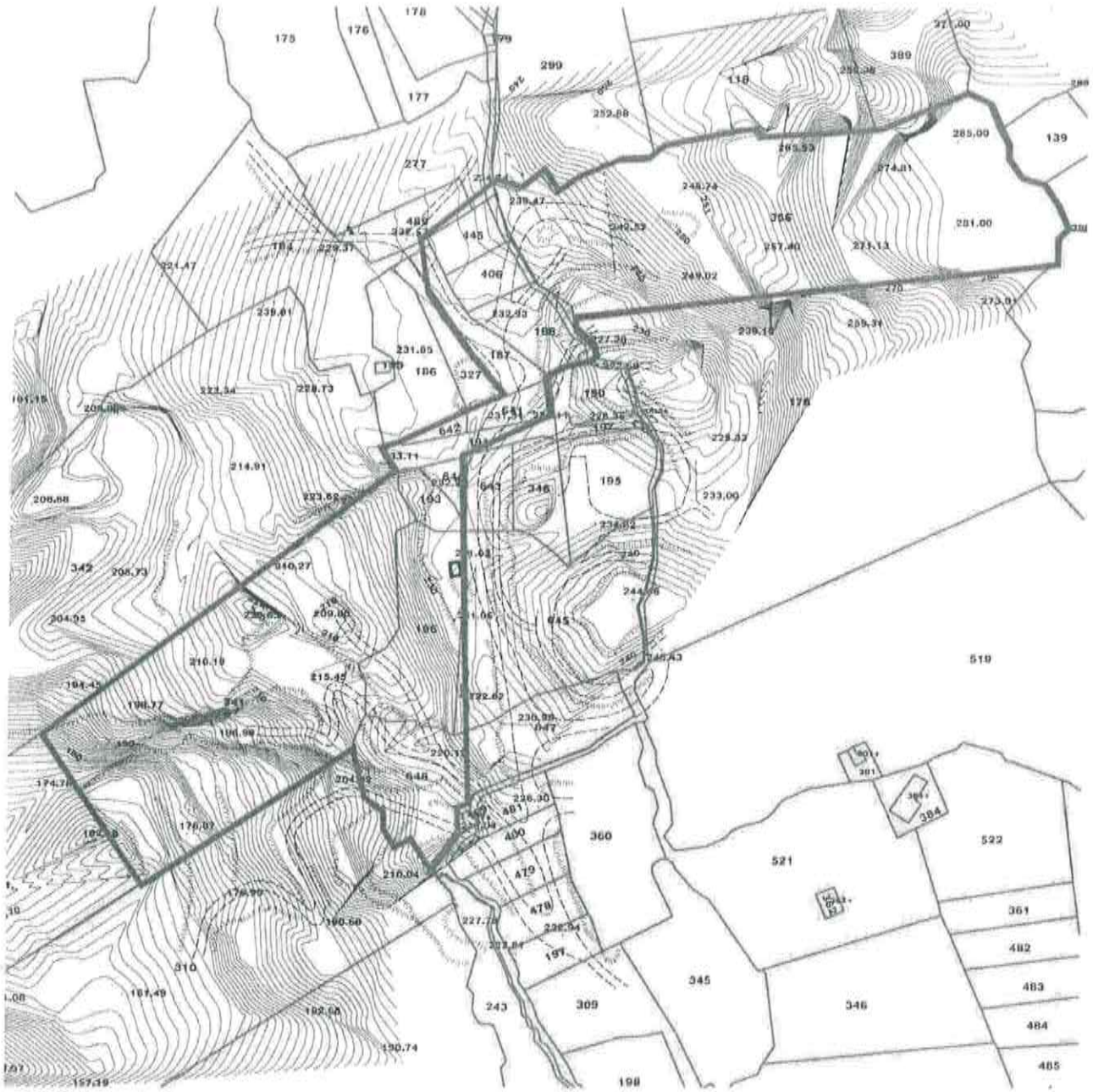

LEGENDA:



Limite area di intervento